



Control Formation
Votre sécurité, notre métier



Siro Formation
Votre sécurité, notre métier

DESCRIPTION DES LOCAUX ET MATERIELS CACES®

DESCRIPTION_LOCAUX_MATÉRIELS_V3
01/01/2024
1/9

NOTRE AGENCE

SIRO & CONTROL FORMATION

6 rue Etienne Lenoir

64160 MORLAAS

☎ 05 59 62 46 29

✉ admin@sasu-control.fr



LE CENTRE DE TESTS EN DÉTAIL

Adresse la plus détaillée du site :	<i>Adresse</i> : 6 rue Etienne Lenoir <i>CP VILLE</i> : 64160 MORLAAS <i>Tél – Mail</i> : 05 59 62 49 29 – admin@sasu-control.fr	
Moyen d'accès :	Bus :	Ligne 9
	TER :	
	Tramway :	
	Vélib :	
	Taxi le plus proche :	2D Berri - Cambo-les-Bains
Par la route :	De Toulouse et Pau sortie 10 et de Bayonne – sortie 10	
Parking pour les stagiaires :	Oui <input checked="" type="checkbox"/> / non <input type="checkbox"/>	Nombre de places : 10 Dont 1 place handicapée
Stationnement à proximité : <i>(facile, difficile, très difficile) :</i>		
Centre aux normes Handicapés :	Le centre présente un accès aisé aux personnes à mobilité réduite	
Nombre de salles de formation :	3 salles de cours polyvalentes équipées	
Sanitaires hommes :	3	
Sanitaires femmes :	1	
Vestiaires :	1 Vestiaire équipé de 12 armoires individuelles à serrure	
Présence d'un simulateur :	PL <input type="checkbox"/>	VL <input type="checkbox"/> Engins <input type="checkbox"/>
Nombre de pistes d'évolution :	0 pistes	
Horaires d'ouverture des bureaux :	08h30 – 12h00 / 13h00 – 16h30	
Horaires d'accueil des stagiaires :	08h30 – 12h00 / 13h00 – 16h30	
Nom et prénom du(des) chargé(s) d'accueil :	Amélie ROLLES	
Nom et Prénom du(des) Référent(s) Technique(s) :	Fabrice SIRO	
Nom et prénom du(des) Conseiller(s) en formation :	Johanna DARZEINS	
Salle informatique :	Oui <input checked="" type="checkbox"/> / non <input type="checkbox"/>	Nombre de postes : 1
Zone de restauration stagiaires :	Distributeur boissons froides	Oui <input checked="" type="checkbox"/> / non <input type="checkbox"/>
	Machine à café	Oui <input checked="" type="checkbox"/> / non <input type="checkbox"/>
	Fontaine à eau	Oui <input checked="" type="checkbox"/> / non <input type="checkbox"/>
	Réfrigérateur	Oui <input checked="" type="checkbox"/> / non <input type="checkbox"/>
	Micro-onde	Oui <input checked="" type="checkbox"/> / non <input type="checkbox"/>
	Table / chaises	Oui <input checked="" type="checkbox"/> / non <input type="checkbox"/>



RESTAURATION

L'amandier

6 place de la Hourquie
64160 MORLAAS

☎ 05 59 33 41 38

- ☐ Repas à partir de 16 € environ
A 5 mn en voiture



Le Bourneuf

3 rue Bourg Neuf
64160 MORLAAS

☎ 05 59 33 44 02

- ☐ Repas à partir de 12 € environ
A 5 mn en voiture



HÉBERGEMENT

L'amandier

6 place de la Hourquie
64160 MORLAAS

☎ 05 59 33 41 38

- ☐ Repas à partir de 106 €
environ A 5 mn en voiture



Le Bourneuf

3 rue Bourg Neuf
64160 MORLAAS

☎ 05 59 33 44 02

- ☐ Repas à partir de 75 € environ
A 5 mn en voiture



FORMATIONS COURANTES ASSURÉES SUR LE SITE

CACES®

- R482 Catégories A / B1 / C1 / D / E / F / G
- R485 Catégories 1 / 2
- R486 Catégories A / B / C
- R489 Catégories 1A / 1B / 3 / 5 / 7
- R490 Poste fixe Option télécommande
- R484 cat 1
- R487 Cat 1 et 3

Sécurité au poste de travail

- Echafaudage Fixe et Roulant Montage, Utilisation, Réception
- Travail en Hauteur et Port du Harnais

SST / MAC SST

Habilitation Electrique

- HO – B0(V) / B1 (V) / B2 (V) / BR / BC / BS / BEm

Figure 1 - Centre de Formation Principal



Figure 2 - Terrain d'activité R482/ R489/R490/R486/R485

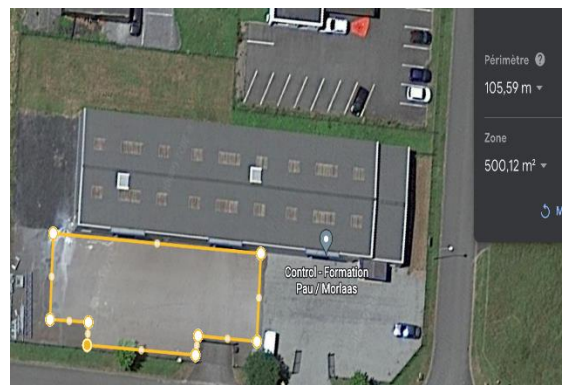

SALLE n°1

Matériel	
Bureau	1
Table	2
Chaise	12
Tableau Blanc	1
Vidéo projecteur	1
Ecran	1
Ordinateur	1
Armoire	1
Climatisation	1
Chauffage	1



SALLE n°2

Matériel	
Bureau	1
Table	10
Chaise	10
Tableau Blanc	1
Vidéo projecteur	1
Ecran	1
Ordinateur	1
Armoire	1
Climatisation	1
Chauffage	1



SALLE n°3

Matériel	
Bureau	0
Table	7
Chaise	15
Tableau Blanc	1
Vidéo projecteur	1
Ecran	0
Ordinateur	0
Armoire	1
Climatisation	0
Chauffage	2





VESTIAIRE ET SALLE DE PAUSE

Matériel	12 casiers vestiaires
Bureau	0
Table	5
Chaise	12
Tableau Blanc	0
Vidéo projecteur	0
Ecran	1
Ordinateur	0
Armoire	0
Climatisation	1
Chauffage	1

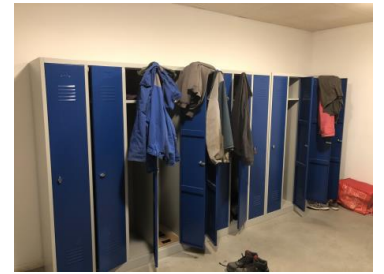
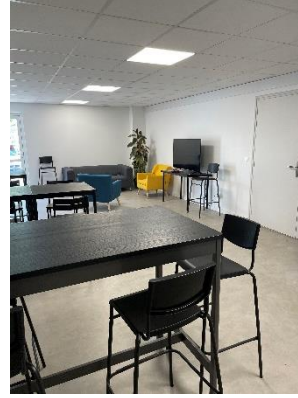

Vos contacts

Agences CONTROL et SIRO FORMATION

Direction : Fabrice SIRO_

Service centralisé toutes agences :

Florence MORA (Responsable Administratif & Logistique)

Cindy Lerouge (Comptabilité)

Amélie Rolles (Développement)

Les Référents pédagogiques :

Fabrice SIRO : Morlaàs / Hasparren

Louis-Philippe PEREIRA : Bordeaux

SIRO Mathieu : Narbonne/Perpignan

Référent Handicap : Florence MORA 05.59.62.46.29

Service Commercial : Conseils formation, Relations clients entreprises et particuliers

Nos conseillères en formation

Johanna DARZEINS: Morlaas 06 07 03 94 24 j.darzeins@sasu-control.fr

Xabi DRIEUX : Hasparren 06 70 03 75 65 x.drieux@sasu-control.fr

Tony RACHET : Bordeaux 07 87 00 78 81 t.rachet@sasu-control.fr

Alexandre RAISIN : Narbonne/Perpignan 06.72.17.94.50 a.raisin@sasu-control.fr

Sandrine AGUILAR : Toulouse : 06.85.15.43.41 s.aguilar@sasu-control.fr

Centre de formation d'Apprentis : CFA A.F.D.C - 05.59.62.49.29 - cfa.afdc@gmail.com

Directeur : Fabrice SIRO_

Responsable pédagogique : Jean Luc LAZARI

Référent Handicap, mobilité et accompagnement social : Florence MORA

VOTRE FORMATION

Votre arrivée en formation

Le jour de l'entrée en formation, adressez-vous à l'accueil de notre centre de formation, vous serez orienté vers votre salle de formation.

Que devez-vous prévoir en formation ?

Vous trouverez sur votre convocation les Equipements de Protection Individuelles (EPI) ou les documents que vous devez apporter en formation.

Les horaires de formation

Matin : 08h30 - 12h30 Après - Midi : 13h00 – 16h30

Les horaires peuvent être modulables en fonction du type de formation (se référer aux horaires qui sont inscrits sur votre convocation)

Les Pauses & Pauses-Déjeuner

Vous avez une pause le matin et l'après-midi.

Pour le déjeuner, vous avez à votre disposition, une salle équipée.

En période de pandémie, se conformer aux dispositions du protocole COVID en vigueur dans le centre

Les Absences

En cas d'absence ou de retard, vous devez impérativement nous informer dans les plus brefs délais au 05 59 83 00 39

SECURITE AU SEIN DU CENTRE

Des consignes et signalétiques sont présentes dans les bâtiments et les véhicules. Lisez-les attentivement.

Rappel

Nous vous rappelons qu'il est interdit de fumer ou vapoter dans les salles de cours ou entrepôt. Uniquement possible à l'extérieur des bâtiments ! Une zone extérieure fumeur est matérialisée

Le Règlement Intérieur

En début de formation, votre formateur rappellera les points essentiels du règlement intérieur qui vous a déjà été envoyé. Il est affiché pour lecture et validation dans chaque salle de cours.

En cas d'urgence

Veuillez respecter les consignes affichées dans les locaux et les instructions données par le formateur.

En cas d'incendie

Un plan d'évacuation est affiché dans chaque salle et à l'accueil. Suivez les instructions orientez-vous vers le point de rassemblement identifié par le panneau suivant



données par le formateur et

Règles spécifiques au centre de formation

- ▶ Respect absolu des consignes des formateurs.
- ▶ Port des équipements de protection individuels adaptés.
- ▶ Interdiction de s'approcher des véhicules sans accord du formateur.
- ▶ Interdiction de monter dans un véhicule sans accord du formateur.
- ▶ L'usage du téléphone et du SMS est interdit pendant les cours. Vous pourrez l'utiliser au moment des pauses.
- ▶ La consommation de boissons alcoolisées est interdite.

Pour votre sécurité et celle des autres.

Le non-respect des règles vous expose à une mesure disciplinaire pouvant aller jusqu'à l'exclusion de la formation.

Mesures sanitaires en période de pandémie COVID 19

Pour garantir la sécurité de tous, nous invitons les stagiaires à respecter scrupuleusement les consignes sanitaires édités par le ministère :

- ▶ Le port du masque est obligatoire pour les stagiaires pour accéder aux salles ainsi que pendant toute la formation. Chaque stagiaire doit venir avec son masque. Sans masque l'accès vous sera refusé.
- ▶ Le stagiaire devra également disposer de son propre gilet de sécurité et EPI, de son stylo et bloc note pour la prise de note et d'une bouteille d'eau ou thermos
- ▶ Respecter les mesures de distanciation sociale (1 m entre chaque personne) avec toutes les personnes rencontrées lors de votre passage dans nos centres. Ne pas se serrer les mains ou embrasser pour se saluer, ni d'accolade
- ▶ Lavage des mains au gel hydroalcoolique avant d'entrer. Se laver régulièrement les mains à l'eau et au savon ou avec une solution hydroalcoolique (SHA) ne pas se sécher les mains avec un dispositif de papier/tissu à usage non unique
- ▶ Eviter de se toucher le visage en particulier le nez et la bouche
- ▶ Utiliser un mouchoir jetable pour se moucher, tousser, éternuer ou cracher, et le jeter aussitôt dans les récipients prévus à cet effet. Tousser et éternuer dans son coude ou dans un mouchoir en papier jetable
- ▶ **CIRCULATION DANS L'ENCEINTE du CENTRE DE FORMATION** : À tout moment, dans tous les lieux, il faut appliquer les distances de sécurité. Il faut donc éviter tous contacts physiques et tous contacts avec le matériel non nécessaire à votre formation. Vous trouverez des sens de circulation que vous devrez respecter
- ▶ Si dans votre formation, l'utilisation des vestiaires est nécessaire, vous devrez :
 - y accéder à tour de rôle pour faciliter les distances de sécurité,
 - Vous désinfectez les mains, à l'entrée et à la sortie du vestiaire.
- ▶ La salle de pause et de restauration sera fermée. Les restaurants de proximité sont également fermés mais peuvent sur commande vous livrer un déjeuner. Nous vous demandons donc de prévoir votre repas, si vous ne pouvez pas rentrer déjeuner à votre domicile. Nous ne pourrions pas vous prêter de vaisselle, prenez vos dispositions.
- ▶ Rester chez soi en cas de symptômes évocateurs du Covid-19 (toux, difficultés respiratoires, etc.) et contacter son médecin traitant (en cas de symptômes graves, appeler le 15) Tout stagiaire est invité à mesurer lui-même sa température en cas de sensation de fièvre avant de partir travailler et plus généralement d'auto-surveiller l'apparition de symptômes évocateurs de Covid-19. Dans ce cas il ne devra pas se déplacer
- ▶ En cas de personne symptomatique présent en formation, le protocole national prévu au chapitre V sera appliqué.
- ▶ Capacité des salles adaptée aux mesures préconisées : place assise espacée les unes des autres selon les distanciations requises
- ▶ Nettoyage régulier des locaux et engins • Mise à disposition de lotion désinfectante, gel, lingettes et conteneurs à déchets spécifiques • Aération des salles de formation/bureaux lors de chaque pause pédagogique